

ДОКАЗАТЕЛЬНАЯ ГАСТРОЭНТЕРОЛОГИЯ

EVIDENCE-BASED GASTROENTEROLOGY

Научно-практический журнал № 3 • том 7 • 2018

Основан в 2011 г.

www.mediasphera.ru

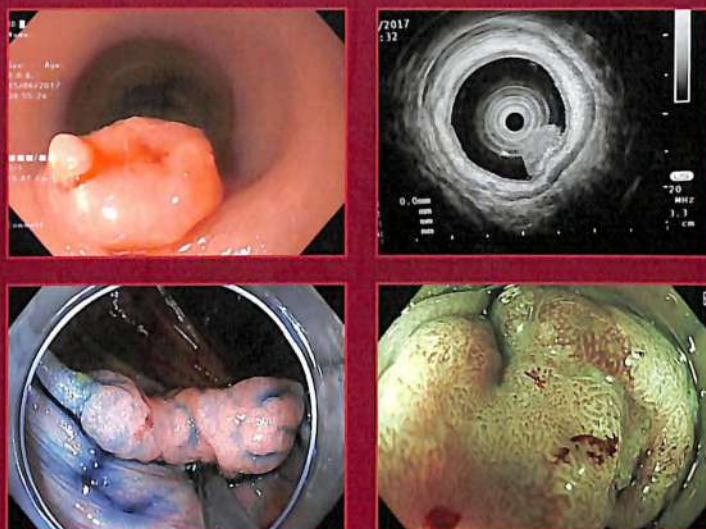

**Эндоскопическая диагностика глубины инвазии ранних
форм колоректального рака**

**Endoscopic diagnostics of the invasion depth
for the management of early colorectal cancer**



**Основные положения рекомендаций Европейского
общества по изучению эозинофильного эзофагита**

**The principle provisions of the guidelines
of the European society of eosinophilic oesophagitis**

ОРИГИНАЛЬНЫЕ СТАТЬИ

Гурова М.М., Новикова В.П., Хавкин А.И.

Состояние кишечной микробиоты и клинико-метаболические особенности у детей с избыточной массой тела и ожирением

Яковлев Г.А., Кайбышева В.О., Никонов Е.Л., Мишулин Л.Е., Федоров Е.Д., Шаповальянц С.Г.

Суточная рН-метрия пищевода и желудка: ошибки интерпретации данных и их клиническое значение

НАУЧНЫЕ ОБЗОРЫ

Угаров И.В., Смирнова О.А., Лычкова А.Э., Костюченко Л.Н.

Омиксные технологии и выбор лечебной тактики при воспалительных заболеваниях кишечника

Новикова В.П., Шаповалова Н.С.

Внелабораторная диагностика целиакии

Маев И.В., Бакулин И.Г., Курилович С.А., Бакулина Н.В., Андреев Н.Г., Голубев Н.Н.

Helicobacter pylori и экстрагастроудуodenальные заболевания: доказанные факты и предположения

КЛИНИЧЕСКИЙ СЛУЧАЙ

Кашин С.В., Saito U., Завьялов Д.В., Крайнова Е.А., Тарасова Е.Л., Гончаров В.И., Алешичева А.Н.

Эндоскопическая диагностика глубины инвазии ранних форм колоректального рака

КЛИНИЧЕСКИЕ РУКОВОДСТВА И РЕКОМЕНДАЦИИ

Кайбышева В.О., Федоров Е.Д., Михалева Л.М., Эрдес С.И., Лохматов М.М., Тertychny A.C., Иванова Е.В., Никонов Е.Л., Антишин А.С., Шаповальянц С.Г.

Основные положения рекомендаций Европейского общества по изучению эозинофильного эзофагита

Проект рекомендаций. Манометрия пищевода высокого разрешения, единый протокол заключения

ORIGINAL INVESTIGATIONS

4 Gurova M.M., Novikova V.P., Khavkin A.I.

The state of gut microbiota and clinical-metabolic features in children with overweight and obesity

11 Yakovlev G.A., Kaibysheva V.O., Nikonov E.L., Mishulin L.E., Fedorov E.D., Shapoval'yants S.G.

24-hour esophageal and gastric pH monitoring: interpretation errors and their clinical significance

SCIENTIFIC REVIEWS

18 Ugarov I.V., Smirnova O.A., Lychkova A.E., Kostyuchenko L.N.

Omics technologies and the choice of treatment strategy for inflammatory intestinal diseases

40 Novikova V.P., Shapovalova N.S.

Point-of-care testing for celiac disease

45 Maev I.V., Bakulin I.G., Kurilovich S.A., Bakulina N.V., Andreev N.G., Golubev N.N.

Helicobacter pylori and extragastrroduodenal diseases: the proven facts and assumptions

CASE REPORT

60 Kashin S.V., Saito U., Zav'yalov D.V., Krainova E.A., Tarasova E.L., Goncharov V.I., Aleschicheva A.N.

Endoscopic diagnosis of invasion depth of early forms of colorectal cancer

CLINICAL MANUALS AND GUIDELINES

65 Kaibysheva V.O., Fedorov E.D., Mikhaleva L.M., Erdes S.I., Lohmatov M.M., Tertychny A.S., Ivanova E.V., Nikonov E.L., Antishin A.S., Shapoval'yants S.G.

The main statements of the European society of eosinophilic oesophagitis guidelines

91 Draft guidelines on high-resolution oesophageal manometry. The uniform protocol of the conclusion

Читайте в следующем номере:

- Предиктивная значимость генотипа HLA-DQ2.2 для детей с целиакией
- Пептидные лекарства в панкреатологии: состояние проблемы и перспективы