

НАЦИОНАЛЬНЫЙ ЖУРНАЛ ГЛАУКОМА

1
Том 14 / 2015

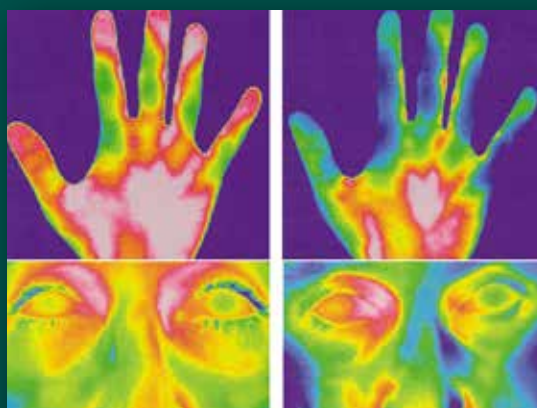

В НОМЕРЕ:

Топография вновь созданных путей оттока при неоваскулярной глаукоме по данным УБМ

Primary vascular dysregulation and glaucoma

Фиксированная комбинация латанопроста и тимолола в лечении пациентов с глаукомой

Селективные симпатомиметики в моно- и комбинированной терапии глаукомы

Оценка влияния сопутствующей глаукомы на результаты эндотелиальной кератопластики при буллезной кератопатии

Glaucoma: what every patient should know. Part 3. What treatments are the right ones? Drops, scissors, laser



Оригинальные статьи

Макашова Н.В., Чжан Гофан, Васильева А.Е., Шмелева-Демир О.А.

Влияние разгрузочных медикаментозных проб на биомеханические параметры корнеосклеральной оболочки глаза у больных с впервые выявленной глаукомой 5

Савранова Т.Н., Сидиков З.У., Каримова М.Х.

Топография вновь созданных путей оттока при антиглаукомных операциях неоваскулярной глаукомы по данным ультразвуковой биомикроскопии 12

Konieczka K., Cackathayil T.N., Fränkl S.

Primary vascular dysregulation and glaucoma 20

Курышева Н.И., Иртегова Е.Ю., Ясаманова А.Н., Киселева Т.Н.

Эндотелиальная дисфункция и тромбоцитарный гемостаз при первичной открытоугольной глаукоме 27

Еричев В.П., Козлова И.В., Цзинь Дань, Рещикова В.С.,

Макарова А.С.

Фиксированная комбинация латанопроста и тимолола малеата в лечении пациентов с первичной открытоугольной глаукомой 37

Еричев В.П., Козлова И.В., Аюрян А.И., Рещикова В.С.

Селективные симпатомиметики в моно- и комбинированной терапии глаукомы 44

Фролов М.А., Кумар В., Шепелова И.Е.

Сравнительный анализ результатов гипотензивной операции с введением металлического дренажа в угол передней камеры и стандартной синустрабекулэктомии в хирургическом лечении рефрактерной глаукомы 52

Труфанов С.В., Моложен С.А., Сипливый В.И., Пивин Е.А.

Оценка влияния сопутствующей глаукомы на результаты эндотелиальной кератопластики при буллезной кератопатии 62

Врач — пациенту

Quigley H.A.

Glaucoma: what every patient should know.

Part 3. What treatments are the right ones?

Drops, scissors, laser 68

Обзор литературы

Мамиконян В.Р., Петров С.Ю., Карлова Е.В., Сафонова Д.М.

Циклодиализ в лечении глаукомы. История и современность 78

Малахова А.И., Деев Л.А., Молчанов В.В.

Изменения роговицы у больных с первичной открытоугольной глаукомой 84

Петров С.Ю., Подгорная Н.Н., Асламазова А.Э.

Цилиохориоидальная отслойка 94

Фото на обложке:

1. Передний отрезок глаза после эндотелиальной кератопластики (UTDSAЕК).
2. Термография пациента с синдромом Фламмера (справа) и здорового лица (слева) при комнатной температуре.

Editor-in-chief

Erichiev V.P. – professor

Assisting Editor

Petrov S.Yu. – Ph.D.

Editorial board:

Alekseev V.N. – professor (*St.-Petersburg*)

Aliyev A.G.-D. – professor (*Makhachkala*)

Kuryshcheva N.I. – professor (*Moscow*)

Lebedev O.I. – professor (*Omsk*)

Loskutov I.A. – Ph.D. (*Moscow*)

Strakhov V.V. – professor (*Yaroslavl*)

Executive Secretary

Makarova A.S.

Editorial council:

Avetisov S.E. – Member of the Russian Academy of Sciences, professor (*Moscow*)

Astakhov Y.S. – professor (*St.-Petersburg*)

Botabekova T.K. – professor (*Almaty*)

Volkov V.V. – professor (*St.-Petersburg*)

Egorov E.A. – professor (*Moscow*)

Mamikonian V.R. – professor (*Moscow*)

Moshetova L.K. – Member of the Russian Academy of Sciences, professor (*Moscow*)

Pasechnikova N.V. – professor (*Odessa*)

Tarek Shaarawy – privat docent (*Switzerland*)

John Thygesen – professor (*Danmark*)

Josef Flammer – professor (*Switzerland*)

Gábor Holló – professor (*Hungary*)

Literature Editor Velichko O.M.

Translator Safonova D.M.

Tel. for advertising proposals:

8 499-766-49-73; 8 917-541-70-73.

Editorial staff is not responsible for content of advertising materials and has not possibilities to return and review manuscripts.

Reprint and any reproduction of materials and illustrations from the journal

«Natsional'nyi zhurnal glaukoma» is possible only on permission of the editorial staff.

The publication date for the journal is march 2015.

Circulation 1000 copies.

Published by the LLC «Publishing house «April».

© «Natsional'nyi zhurnal glaukoma», 2015

Editorial Office address:

Scientific Research Institute of Eye Diseases
119021, Rossolimo str., 11, Moscow, Russia
Tel.: +7 (499) 248-74-43

E-mail: postmaster@glaucomajournal.ru
http://eng.glaucomajournal.ru/

Publishing House address:

115184, Moscow, Bolshoy Ordynskiy lane 4,
build. 3, Ordynskiy Office Centre

Tel.: +7 (495) 640-32-24

E-mail: aprilpublish@mail.ru

Printed by «CAPITAL PRESS».

Original articles

- Makashova N.V., Zhang Guofang, Vassilieva A.E., Shmeleva-Demir O.A.*
Assessment of glaucoma IOP reducing drugs effects on corneal biomechanical properties in patients with newly diagnosed cases of glaucoma 5
- Savranova T.N., Sidikov Z.U., Karimova M.Kh.*
Topography of newly created outflow tract during glaucoma surgery in eyes with neovascular glaucoma according to ultrasound biomicroscopy 12
- Konieczka K., Cackathayil T.N., Fränkl S.*
Primary vascular dysregulation and glaucoma 20
- Kuryshcheva N.I., Irtegovaya E.Yu., Yasamanova A.N., Kiseleva T.N.*
Endothelial dysfunction and platelet hemostasis in primary open-angle glaucoma 27
- Erichiev V.P., Kozlova I.V., Tszin Dan, Reschikova V.S., Makarova A.S.*
Fixed combination of latanoprost and timolol maleate in treatment of primary open-angle glaucoma 37
- Erichiev V.P., Kozlova I.V., Akopyan A.I., Makarova A.S., Reschikova V.S., Tszin Dan*
Selective sympathomimetics in mono- and combination glaucoma therapy 44
- Frolov M.A., Kumar V., Shepelova I.Y.*
Comparative review of results of glaucoma surgery with placement of a metallic glaucoma drainage device into the anterior chamber angle and standard trabeculectomy in treatment of refractory glaucoma 52
- Trufanov S.V., Malozhen S.A., Siplivy V.I., Pivin E.A.*
Evaluation of the influence of concomitant glaucoma for endothelial keratoplasty outcomes in bullous keratopathy treatment 62

From the doctor to the patient

- Quigley H.A.*
Glaucoma: what every patient should know.
Part 3. What treatments are the right ones?
Drops, scissors, laser 68

Review of literature

- Mamikonian V.R., Petrov S.Yu., Karlova E.V., Safonova D.M.*
Cyclodialysis in the treatment of glaucoma.
Past and present 76
- Malakhova A.I., Deev L.A., Molchanov V.V.*
Cornea changes at patients with primary open-angle glaucoma 84
- Petrov S.Yu., Podgornaya N.N., Aslamazova A.E.*
Choroidal effusion 94

Cover illustration:

1. Cornea after the endothelial keratoplasty.

Photo by article's authors.

2. Thermography of the hand and face of a person without (left) and a person with Flammer syndrome (right).

Image by article's authors.